

ANCIENNES CARTES
&
ZONES INTERDITES

ANCIENNE CARTE AUTRANS

CF Nuit et CNE

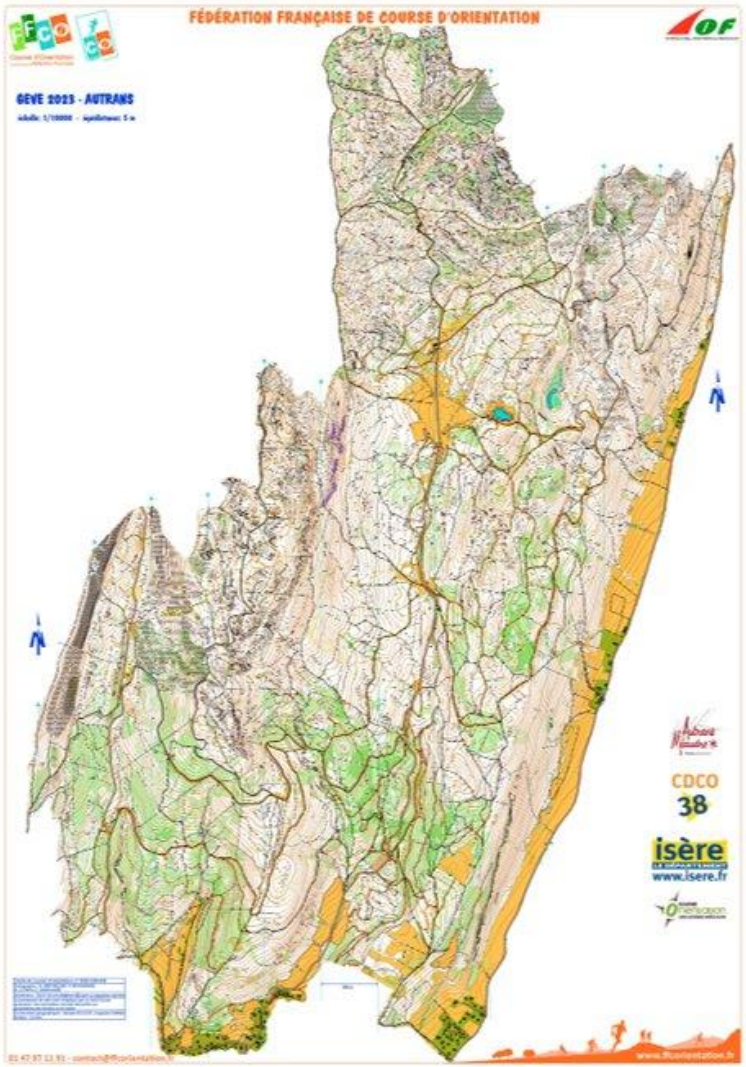

ANCIENNE CARTE AUTRANS

Qualifs CF Sprint

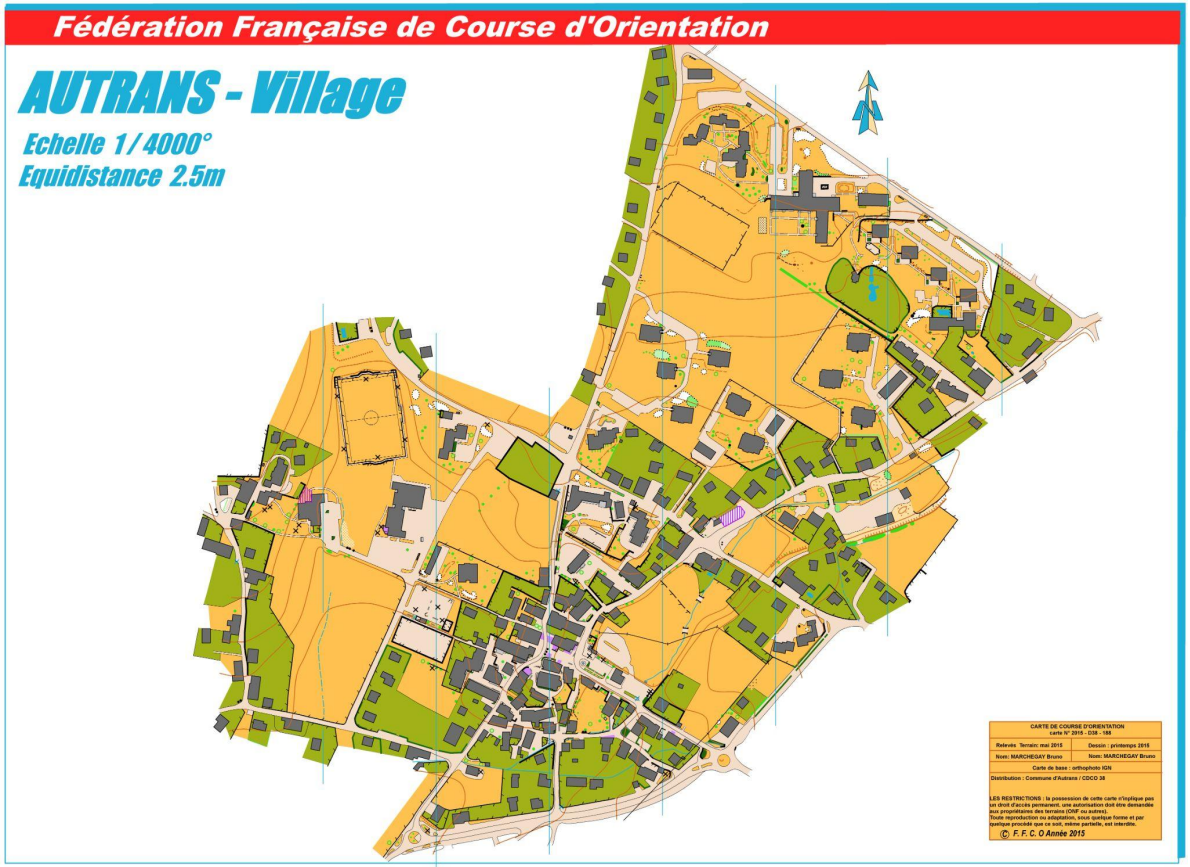

ANCIENNE CARTE MEYLAN

CF Sprint

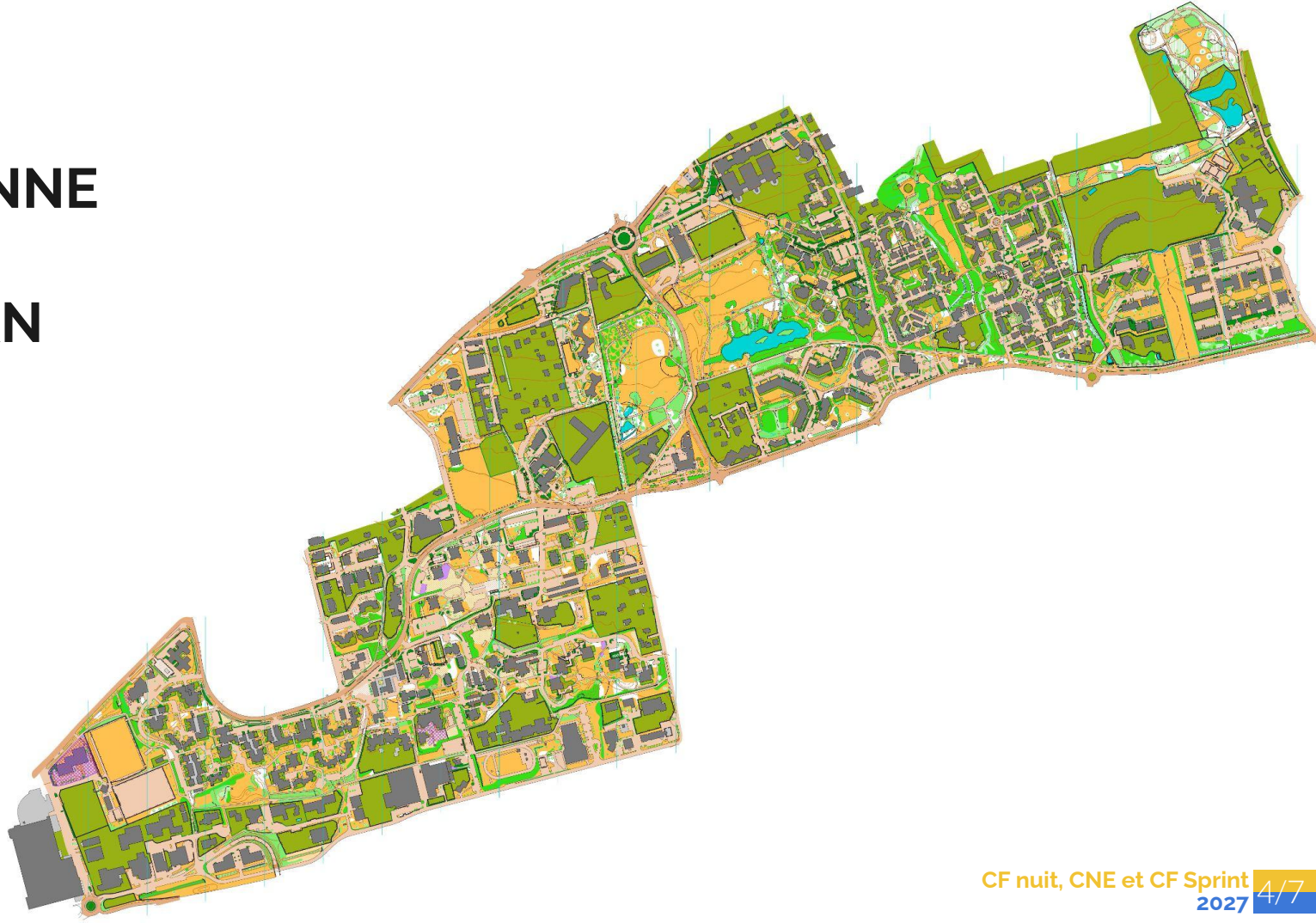

ZONE INTERDITE AUTRANS

CF Nuit et CNE

La seule pratique du ski de fond et des raquettes sur les pistes est autorisée dans la zone interdite.

L'accès à la zone n'est pas autorisé pour les autres pratiques.

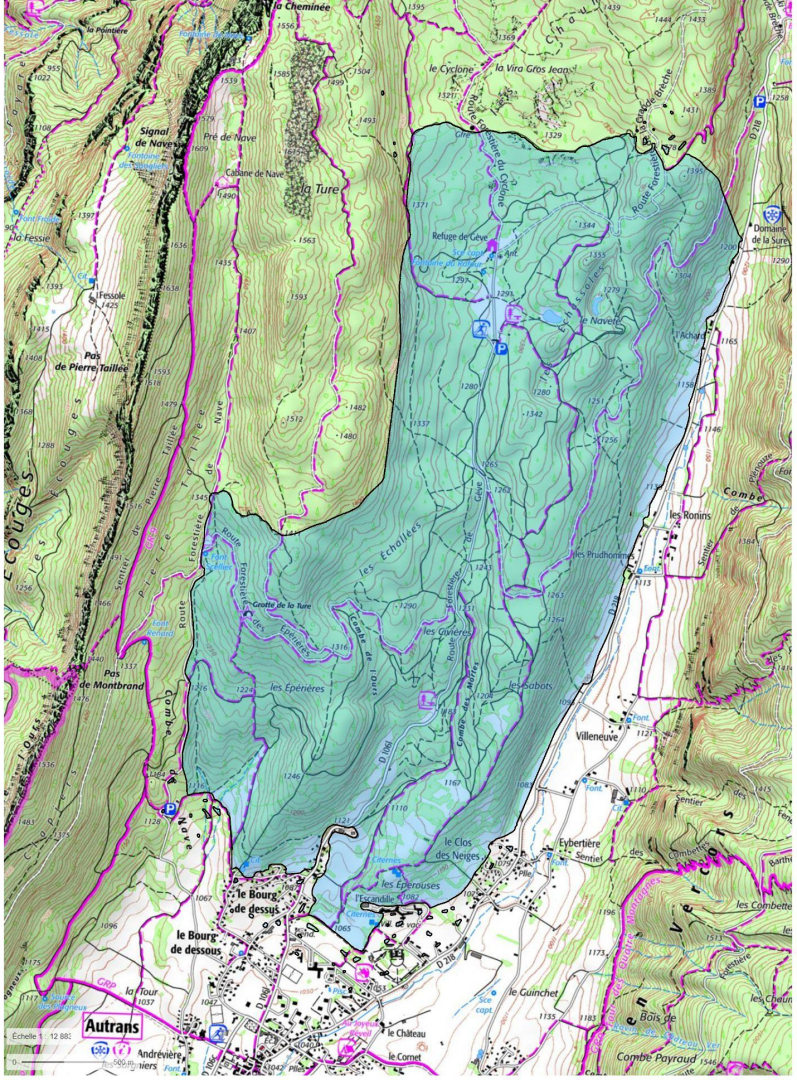

ZONE INTERDITE AUTRANS

Qualifs CF Sprint

L'accès à la zone délimitée reste autorisé à condition de n'avoir aucune carte.

Il est interdit de courir ou de procéder à des tests de choix d'itinéraire.

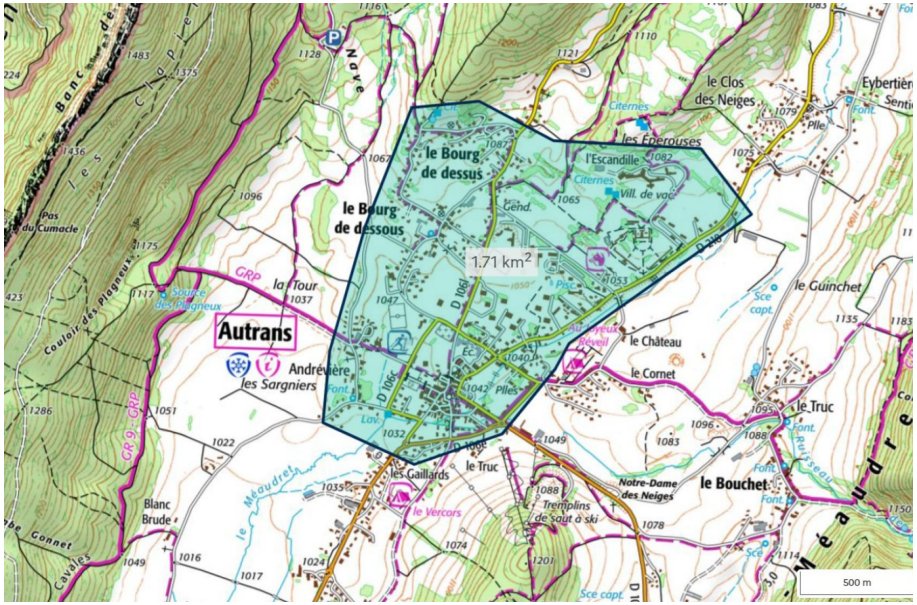

ZONE INTERDITE MEYLAN

CF Sprint et Open

L'accès à la zone délimitée reste autorisé à condition de n'avoir aucune carte.

Il est interdit de courir ou de procéder à des tests de choix d'itinéraire.

