

ANNONCE DE COURSE * DÉPARTEMENTALE

CO à PIED

Date : dimanche 27 janvier 2019

LIEU : FONTAINEBLEAU - La salamandre



INFORMATIONS GÉNÉRALES

Organisation : déléguée par l'AS Samoïs au POLE ESPOIR FONTAINEBLEAU
Directeur de course : A HERMET

Traceur : A HERMET
GEC : Thomas DESCAZAUX

COURSE COMPTANT POUR
LE CLASSEMENT NATIONAL

NON



CARTE

Nom : LA SALAMANDRE SUD
Relevés : 2017
Cartographe : JM DELAUME

Échelle : 10000^{ème}
Équidistance : 5m
Type de terrain : Fontainebleau



ACCÈS

Fléchage : D301 – D152
N 48°22'21.60" - E 2°38'36.04"
Distance parking-accueil : 50m à 300m
Distance accueil-départ : 50m
Distance arrivée-accueil : 50m

NE PAS SE GARER DEVANT LES BARRIÈRES ONF



HORAIRES

Accueil : 9h30
N 48°23'785" - E 2°37'50.01"
Départ : 10h00 à 11h30 libre sans horaires
Remise des récompenses : néant
Fermeture des circuits : 13h30



CIRCUITS

Nombre de circuits compétition: 6
Nombre de circuits initiation : 3 + 1 blanc



RÉSULTATS

<http://www.samois.coursedorientation.fr>



SERVICES

Buvette : sandwiches, boissons chaudes et froides



TARIFS

Licenciés FFCO : HD20 et + 6.00€ - HD 18 et - 5.00€
Non-licenciés FFCO : 9.00€
Familles NL: 18.00€ à partir de 3
Location de puce : 1€



INSCRIPTIONS

Inscriptions sur site <http://www.samois.coursedorientation.fr>

Avant le 19 janvier 2022 minuit (Licenciers FFCO 2022 à jour)

LE PASS SANITAIRE EST OBLIGATOIRE ET CONTROLE A L'ACCEUIL (MASQUE OBLIGATOIRE)

Cartes réservées jusqu'à 11h00 pour les pré-inscrits, après 11h00 cartes mises à disposition pour tous

Cartes disponibles pour les non pré-inscrits en stock très restreint avant 11h00

Après 11h00 jusqu'à 11h30 possibilité de départ pour tous ceux qui auront pu avoir des cartes disponibles.

Pour être chronométré vous devez obligatoirement présenter à l'inscription un certificat médical datant de moins d'un an à la date de la compétition et permettant d'établir l'absence de contre-indication à la pratique du sport ou de la course d'orientation, en compétition



CONTACT

Tel : A Hermet 06 87 32 22 99 - andrehermet@aol.com -



Pôle Espoir
Fontainebleau

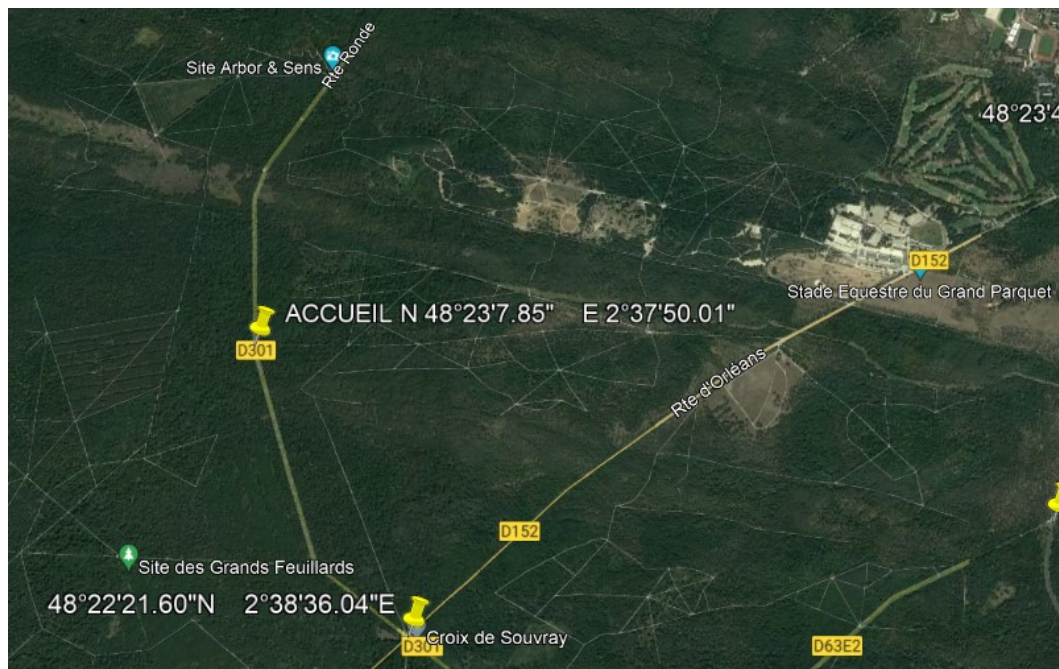

Situation fléchage et accueil du dimanche 30 janvier 2022

Dimanche 30 janvier 2022

Circuit	Echelle	Distance	Deniv.	Postes
VIOLET LONG	10000	7800	80	24
VIOLET COURT	10000	4700	60	18
ORANGE	10000	6000	60	21
JAUNE	10000	4600	50	20
BLEU	10000	3100	35	14
VERT	10000	2350	20	12
BLANC	10000	2600	15	13
L	10000	6000	60	21
M	10000	4600	50	20
K	10000	3100	35	14

