

ANNONCE DE COURSE * DÉPARTEMENTALE

CO A VTT MD & Mass Start

Samedi 29 janvier 2022

LIEU : PLAINE DE SERMAISE - SAMOIS



INFORMATIONS GÉNÉRALES

Organisation : déléguée par l'AS Samoisi au POLE ESPOIR FONTAINEBLEAU

Directeur de course : A HERMET

Contrôleur des circuits : Ch Mathelier

Traceur : H Piszczorowicz (stagiaire)

GEC : Thomas DESCAZAUX

COURSE COMPTANT POUR
LE CLASSEMENT NATIONAL

OUI



CARTE

Nom : PLAINE DE SERMAISE VTT

Relevés : 2015 mise à jour fin 2021

Cartographe : A Hermet

Échelle : 10000^{ème}

Équidistance : 2.5m

Type de terrain : Orléanais -bon réseau de chemins



ACCÈS

Fléchage : D116 – D137

N48°27'28.11" E2°43'29.79"

Distance parking-accueil : 300 m

Distance accueil-départ : 1.5 km plat

Distance arrivée-accueil : 1.5km plat



HORAIRES

Accueil : 13h00 mairie de Samoisi

N48°27'5.41" E2°45'1.09"

Départ en masse : 13h45

Remise des récompenses : néant

Fermeture des circuits : 15h15



CIRCUITS

Circuits compétition Mass Start : ABCD

Circuits compétition individuel MD : EFGH

Nombre de circuits initiation : L K



RÉSULTATS

<http://www.samois.coursedorientation.fr>



SERVICES

Commerces possibles sur place (café boulangerie épicerie) selon réglementation COVID



TARIFS

Licenciés FFCO : HD20 et + 9.00€ - HD 17 et - 7.00€ - HD10 -5.00

Non-licenciés FFCO : 11.00€ - Familles : 20.00€ à partir de 3

Paiement à l'accueil possible

Location de puce : 1€



INSCRIPTIONS

Licenciés : Inscriptions sur site FFCO Avant le 19 janvier 2022 minuit (Licenciés FFCO 2022 à jour)

Non licencié site : <http://www.samois.coursedorientation.fr>

LE PASS SANITAIRE EST OBLIGATOIRE ET CONTROLE A L'ACCEUIL (MASQUE OBLIGATOIRE)

Pour être chronométré vous devez obligatoirement présenter à l'inscription un certificat médical datant de moins d'un an à la date de la compétition et permettant d'établir l'absence de contre-indication à la pratique du sport ou de la course d'orientation, en compétition



CONTACT

Tel : A Hermet 06 87 32 22 99 - andrehermet@aol.com -



Pôle Espoir
Fontainebleau



Situation fléchage Parking et accueil du samedi 29 janvier 2022

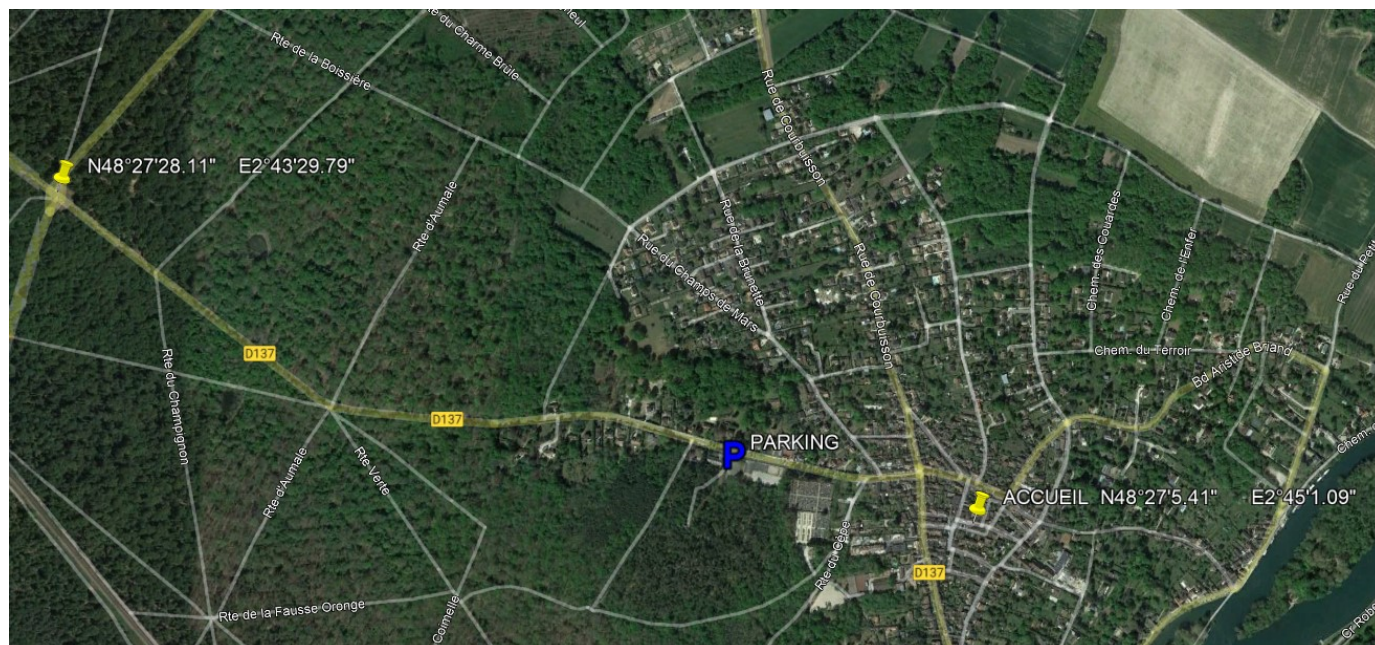

Samedi 29 janvier 2022

| Circuit | Echelle | Distance | Deniv. | Postes | Temps | Categorie | |
|--------------|---------|----------|--------|--------|-------|-----------------|----|
| A Mass start | 10000 | 24 | | | 65' | H21 H20 | 24 |
| B Mass start | 10000 | 20 | | | 60' | D21 H40 | 20 |
| C Mass start | 10000 | 17 | | | 55' | H50 H17 D20 | 17 |
| D Mass start | 10000 | 14 | | | 45' | H60 D50 D40 D17 | 14 |
| E MD | 10000 | 10 | | | 40' | H14 D14 | 10 |
| F MD | 10000 | 9 | | | 35' | H70 D60 D70 | 9 |
| G MD | 10000 | 7 | | | 30 | H12 D12 | 7 |
| H | 10000 | 4 | | | 20' | H10 D10 | 4 |
| | | | | | | | |
| L | 10000 | 18 | 80 | | 60' | NL LONG | 18 |
| K | 10000 | 10 | 50 | | 40' | NL COURT | 10 |

